SP5

Piątka z klasą

Szkoła Podstawowa nr 5
z Oddziałami Integracyjnymi
w Cieszynie

nr 3 2024/ 2025
Cena: 0zł

WIOSNA

autor rys.: Piotr, klasa 1a

Od Redakcji...

Witajcie, Czytelnicy!
Ogłaszamy koniec zimy! Wszyscy czekamy na wiosnę, słońce, kwiaty!
Najstarsi członkowie braci uczniowskiej przygotowują się do egzaminu ósmoklasisty. Trzymamy za Was kciuki i życzymy Wam powodzenia.
Proponujemy - w stresie przed egzaminem zrelaksujcie się, czytając naszą gazetkę.
Wiosna to także czas Świąt. Dlatego życzymy Wam, abyście dobrze spędzili ten wolny czas w gronie rodziny, aby Wasz koszyczek był cały wypełniony pysznym jedzeniem.
Smacznego jajka, mokrego śmigusa-dyngusa i wszystkiego najlepszego!

kolorowała: Magda, klasa 4a

Zachęcamy do czytania „Piątki z klasą"'!
Mamy nadzieję, że każdy znajdzie tutaj coś dla siebie. Jeśli ktoś chciałby dołączyć do zespołu redakcyjnego, serdecznie zapraszamy!
Zaglądajcie na internetową stronę szkoły! https://sp5.cieszyn.pl/strona/gazetka-piatka-z-klasa
Przypominamy, że gazetka jest darmowa.

Miłego czytania :)

REDAKCJA
Gazetka szkolna: "Piątka z klasą"
Szkoła Podstawowa nr 5 z Oddziałami Integracyjnymi w Cieszynie
Wydawca: grupa literacko-regionalna „Cieszynianka"
Redakcja: Uczniowie
Opiekun: p. Jolanta Sztwiertnia- Pobiegło
Grafiki: Internet.

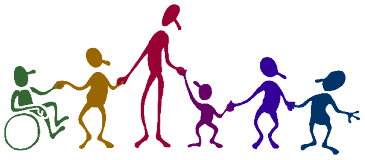

Co nas czeka w szkole po feriach?

Czyli informacja od Samorządu Uczniowskiego

na temat planowanych działań oraz akcji ☺

MARZEC:

- Organizacja Dnia Kobiet w klasach.
- Akcja „Nie samą nauką żyje szkoła”- „Dzień na opak”.
- Akcja „Światowy Dzień Zespołu Downa” – ubieramy skarpetki „para nie do pary”.
- Akcja charytatywna – 31 Dni na Czantorii, szkole wyjście.

KWIECIEŃ:

- Udział w obchodach Dnia Ziemi.
- Akcja „Nie samą nauką żyje szkoła”- „Dzień Autyzmu, zapal się na niebiesko”.
- Słodki kiermasz wielkanocny oraz kiermasz z ozdobami (14.04.).
- Śniadanie wielkanocne.
- Konkurs klasowy – Eko Pisanka.
- Akcja „Nie samą nauką żyje szkoła” – Dzień bez plecaka.

MAJ:

- Udział w uroczystości z okazji Święta Konstytucji 3 Maja.
- Akcja „Kolorowy zawrót głowy, dzień życzliwości” - ubieramy się kolorowo
- Konkurs fotograficzny – Kreatywne zdjęcie klasowe.
- Zainicjowanie akcji "Wakacyjna oś czasu" – informowanie o ilości dni do wakacji.

CZERWIEC:

- Akcja „Nie samą nauką żyje szkoła” – Dzień Dziecka.
- Warsztaty z pierwszej pomocy.
- Górska integracja, wyjście w góry wspólnie z rodzicami/opiekunami.

- Przygotowanie gazetki – bezpieczne wakacje, koniec roku szkolnego.
- Spotkanie Prezydium SU podsumowujące pracę w ciągu całego roku szkolnego.

CAŁY ROK SZKOLNY:

- Koordynacja akcji zbierania zużytych baterii.
- Udział w akcjach charytatywnych.
- Promowanie kulturalnych i bezpiecznych zachowań oraz samopomocy koleżeńskiej.
- Promowanie zdrowego trybu życia.
- Wykonywanie okolicznościowych dekoracji.
- Współpraca z nauczycielami oraz Dyrekcją szkoły.
- Promocja szkoły w środowisku lokalnym.
- Akcja „Nie samą nauką żyje szkoła”- jako integracja środowiska uczniowskiego.

W Samorządzie Uczniowskim działamy jako jeden zespół, wspólnie decydujemy o życiu wewnętrznym szkoły. Tutaj uczniowie mają głos ☺

Źródło: https://pixabay.com/pl/images/search/wsp%C3%B3%C5%82praca/ 12.02.25.

WIOSENNE ZAGADKI

1. Jak się nazywa ta pora roku, co ściele dywan zielony wokół?

……

2. Kura je zniosła, mama przyniosła. Ugotowała, dzieciom podała.

……

3. Siejemy ją w ogródku, gdy wiosna się zaczyna. Co jakiś czas kosiarką należy ją przycinać.

……

4. Ten prawdziwy na śniadanie wychodzi na łąkę. Ten cukrowy raz do roku ozdabia święconkę.

……

5. To ogrodzenie potrafi rosnąć, wypuszczać liście i kwitnąć wiosną.

……

6. Z dużej chmury bywa mały, z małej chmury – nigdy duży. By się schronić przed nim, możesz parasolem się posłużyć.

……

7. Powiedz, co to za naczynie, które właśnie z tego słynie, że nim można choćby co dzień podlewać kwiaty w ogrodzie?

……

8. Ten śpioch smacznie sobie chrapie od jesieni aż do wiosny. Gdy się zbudzi, po miód pszczeli wszedłby i na czubek sosny.

……

9. Choć porusza się kicając i wygląda tak jak zając, ktoś go nazwał znacznie czulej, jakby był maleńkim królem.

……..

10. Gdy po deszczu lub po burzy znów wygląda słonko, kolorowy łuk maluje nad stawem lub łąką.

……

WIOSENNE SMAKOŁYKI

Cynamonki

Składniki:

- ciasto francuskie 1szt.
- cynamon 1 opakowanie
- cukier 5 łyżek
- roztopione masło ½ kostki

Sposób wykonania:

- pokrój ciasto francuskie na cienkie paski
- cukier wymieszaj z cynamonem
- paski posyp cynamonem wymieszanym z cukrem
- zwiń ciasto w rulon
- posmaruj cynamonki roztopionym masłem
- ciastka należy upiec w piekarniku przez 15 minut w temperaturze 180-200°C

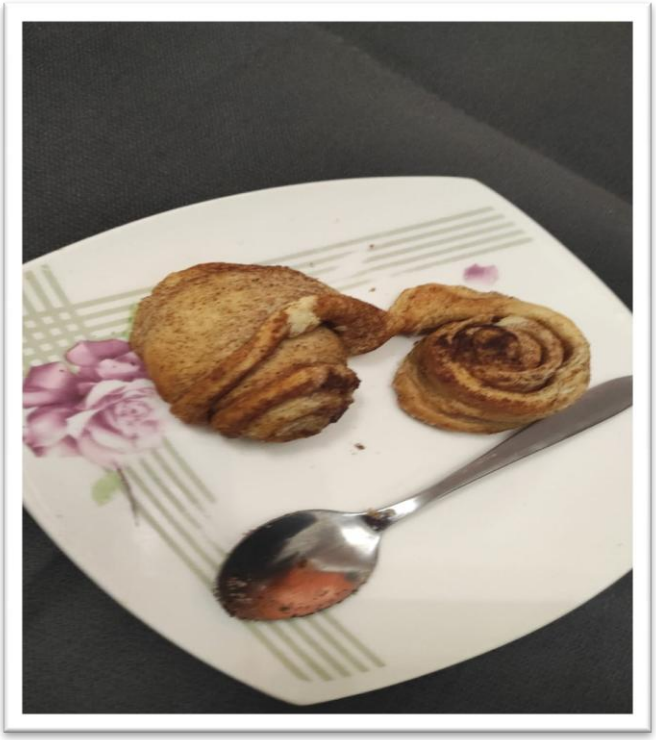

przygotowała Celina, klasa 4a

WIELKANOC

Wielkanoc

Wielkanoc to wyjątkowy dzień.
Dzieci dostają prezenty: zabawki, słodycze.

Przynosi je zajączek wielkanocny, żeby dać dzieciom radość

autorka: Marlena, kl. 4a

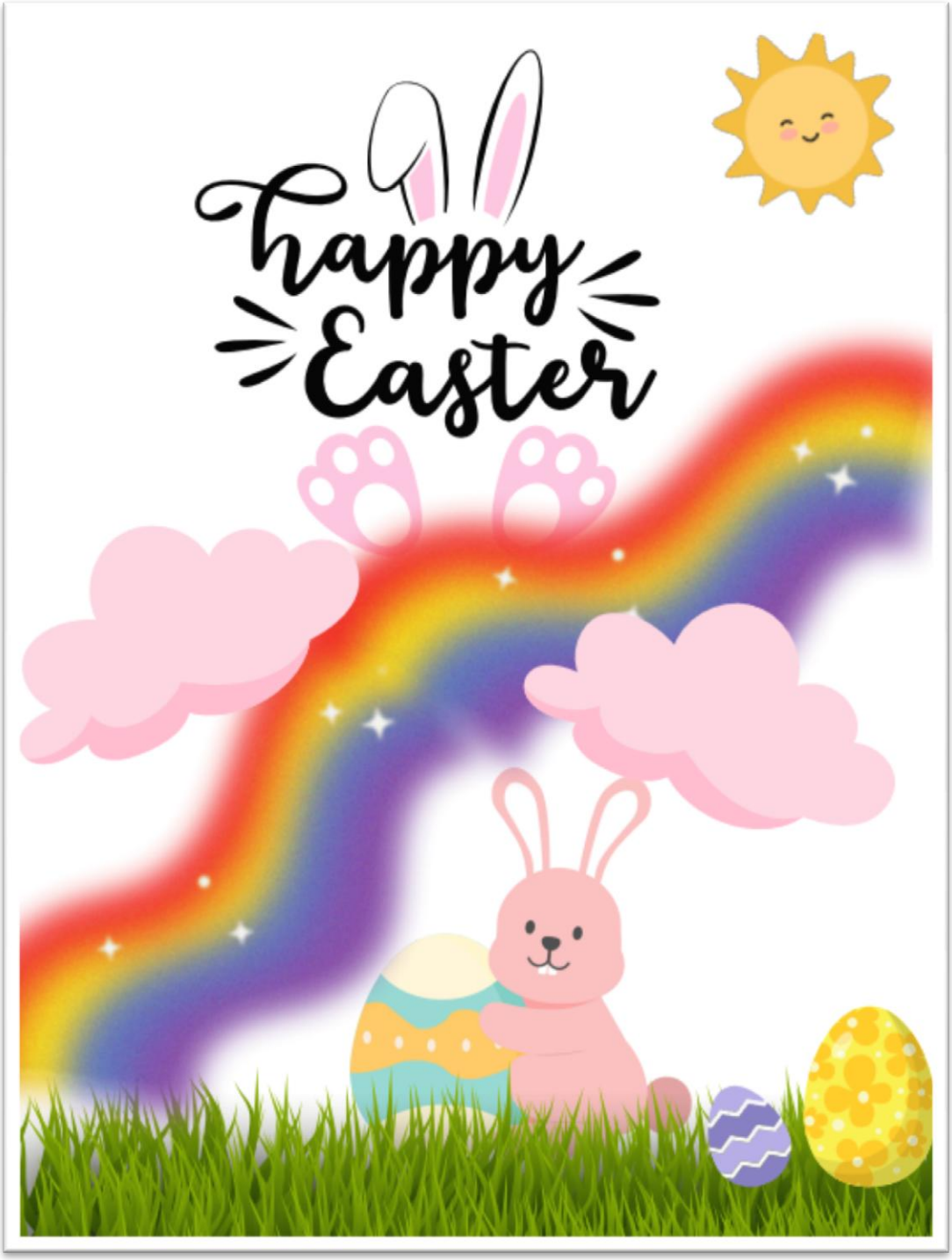

autorka: Marlena, kl. 4a

MOKRE ŚWIĘTA
B. Mściwujewska

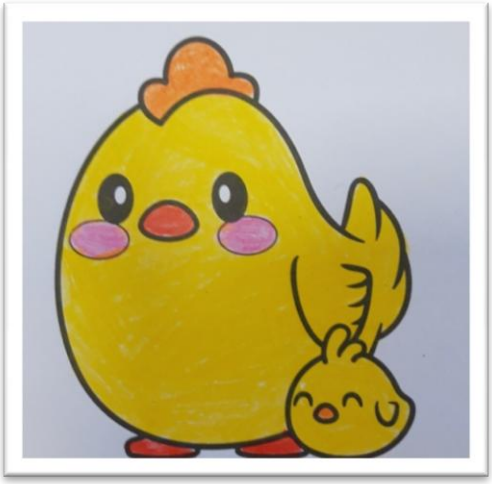

Rozsiadły się świąteczne baby parami
na haftowanym obrusie.
Te w środku z lukrem, tamte z rodzynkami
i każda zapachem kusi.
Na półmisku rośnie owies – jak przystało –
prababci ręką wysiany,
cukrowany baranek skubie go nieśmiało,
A w poniedziałkowy ranek …
Pisk! Krzyk! Śmiechy! Cała wieś tu biegnie!
Wiadra, miski, konwie i dzbanek …
Któż się dzisiaj zimnej wody zlęknie?
Chyba tylko ten z cukru baranek!

PISANKI
D. Gellner

Patrzcie,
ile na stole pisanek!
Każda ma oczy
malowane,
naklejane.
Każda ma uśmiech
kolorowy
i leży na stole grzecznie,
żeby się nie potłuc
przypadkiem
w dzień świąteczny.
Ale pamiętajcie!
Pisanki
nie są do jedzenia
Z pisanek się wyklują
Świąteczne Życzenia!

kolorowała: Magda, kl. 4a

NAUKA I TECHNIKA

Pociągi świata

Ludzie od wieków poszukują rozwiązań, by w jak najkrótszym czasie, przewieźć jak najwięcej towaru. Jednym ze sposobów są pociągi. Jest to jeden z najszybciej rozwijających się środków transportu. Tym razem opiszę kilka najlepszych. Najpierw jednak trochę historii:

Rakieta Stephensona - parowóz będący pierwszym, który w 1829 roku zbudowali George i Robert Stephensonowie. Przez następne dwa stulecia technika szła do przodu, a pociągi były szybsze, dłuższe i nowocześniejsze. Tak dochodzimy do XXI wieku.

LO Maglev shinkansen - obecnie jest najszybszym pociągiem świata (ilustracja tytułowa), mogącym osiągnąć prędkość 603 km/h! Dla porównania, odległość Cieszyna od Gdańska wynosi 602 km, oznacza to, że pociąg ten pokona tę odległość w godzinę. Takie prędkości są możliwe dzięki technologii magnetycznej. Maszyna porusza się nad torem, a nie na nim. Dzięki temu zmniejszono tarcie. Wydłużony nos dodatkowo zmniejsza opór powietrza. Pociągi te kursują w Chinach i Japonii. Te Japońskie pociągi słyną również z wygody, czystości i punktualności. Codziennie są one myte i czyszczone, a roczna średnia spóźnień wynosi rekordowe 6 sekund! W Polsce opóźnienie dzienne może wynosić 8 godzin!

TGV - (czyt. te że we) to Francuski pociąg, wyprodukowany przez firmę Alstrom, najszybszy pociąg europy. (fr. train à grande vitesse; pol. pociąg dużych prędkości). Osiąga prędkość maksymalną 575 km/h, jednak przy normalnej eksploatacji osiąga nie więcej niż 350 km/h. Połączenia TGV obejmują Francję, Niemcy, Włochy Szwajcarię, Belgię, Holandię i Wielką Brytanię. Budowa pociągów TGV różni się znacząco od typowej dla innych zespołów trakcyjnych. Pociągi są zbudowane w oparciu o wózki Jacobsa. Wózki są umieszczone między wagonami w taki sposób, że każdy z nich przenosi ciężar dwóch sąsiednich wagonów. Głowice napędowe spoczywają na własnych wózkach. zwiększa to bezpieczeństwo. Są to pociągi 3 generacji.

AGV - włoski odpowiednik TGV również produkowany przez firmę Alstrom. Może osiągnąć nawet 400 km/h, lecz prędkość użytkowa to 320 km/h. Zużywa o 15% mniej energii. Zastosowano napęd rozproszony, z silnikami zamontowanymi wzdłuż całego pociągu. Tu również pojawiają się wózki między wagonami. Opracowany został aktywny system zawieszenia bocznego, który będzie zamontowany na wszystkich wózkach tocznych dla stabilizacji jazdy w kierunku poprzecznym do osi toru podczas zakrętu (tzw. pudło wychylne). Dla stabilizacji w pionie zastosowano dwa rodzaje sprężyn oraz siłowniki, które utrzymują wagony również w poziomie. Technologia hermetyzacji składu, zapobiega uszkodzeniu uszu wagonów w tunelu. Nowoczesny pantograf zapobiega katastrofie. Dzięki najnowszym zdobyczom techniki podróże koleją są najbezpieczniejsze.

BHP run - najdłuższy skład na świecie. Jego długość wyniosła 7,35km! To tyle ile ma 612 autobusów ustawionych jeden za drugim. 682 wagony ciągnęło 8 lokomotyw EMD DDA40X. Przewiózł on blisko 100 tys. ton rudy żelaza w Australii.

Orient Express - najbardziej znany pociąg w historii. Swego czasu najbardziej luksusowy i najbardziej rozbudowany pociąg świata. Kursował od 1883 do 2009 roku. Jeśli chcesz wiedzieć więcej, przeczytaj następny artykuł :)

przygotował: Wiktor, klasa 7b
źródła: wikipedia; grafika google

MYSIKRÓLIK

Co wspólnego z pociągami może mieć ten najmniejszy ptak Europy? Otóż ptak ten potrafi bez wytchnienia przelecieć 500 km nad Bałtykiem z dużą prędkością 40 km/h! Pomyślcie, jakiej siły musi użyć to maleństwo, aby pokonać silne morskie wiatry.

Waży tyle, co dwuzłotowa moneta. Charakteryzuje go stosunkowo duża głowa oraz króciutki ogon. Długość jego ciała nie przekracza 9cm. Ptaszki te mają zielony, oliwkowy kolor, rozjaśnioną okolicę oka i białe paski na skrzydłach. Samiczkę można rozpoznać po żółtym pasku na głowie (u samca będzie on pomarańczowy). Mysikrólik faktycznie jest mały jak myszka i zwinny jak szybkonogi królik. Pierwszy człon nazwy "mysi", nawiązuje do rozmiarów ptaka. Ale skąd "królik" w nazwie? Otóż, człon ten nawiązuje do łacińskiego słowa "regulus", co oznacza "mały król". A wszystko za sprawą żółtego paska na głowie, który przypomina koronę. Niestraszny mu mróz - może siedzieć 16 godzin na gałęzi! Co ciekawe, potrafi wydawać tak wysokie dźwięki, że często są one niesłyszalne dla starszych osób. Żywi się głównie owadami i drobnymi bezkręgowcami.

Zbliża się wiosna, wszystkie ptaki niebawem zaczną swoje trele, więc obserwujcie je i wypatrujcie różnych gatunków. Obserwacja przyrody zawsze była inspiracją do tworzenia przeróżnych wynalazków.

Źródła: ekolub; chillizet; ***przygotował: Wiktor, klasa 7b***

OPOWIADANIE

Kolejna część historii o kocie.
Autor - Szymon, kl. 2b

Wenty pojechał na ferie do babci Basi.
Poprosił pana o otworzenie walizki. W środku były jego ulubione zabawki. Kotek wyjął z walizki myszkę. Przespał z nią całą noc.
Zauważył kwiatki. "To chyba przebiśniegi" - pomyślał.

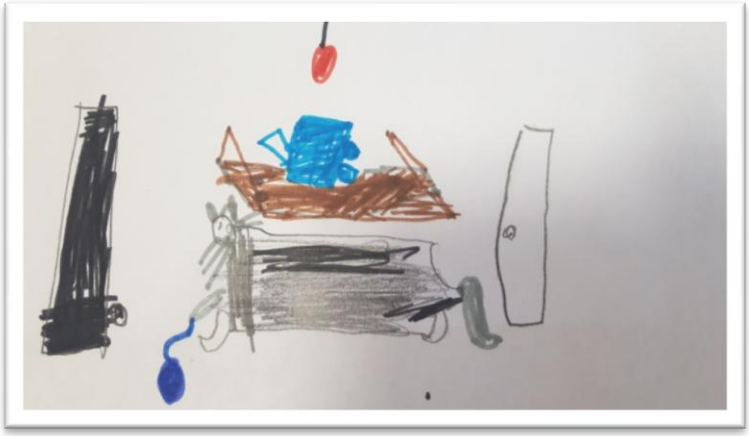

KRZYŻÓWKA

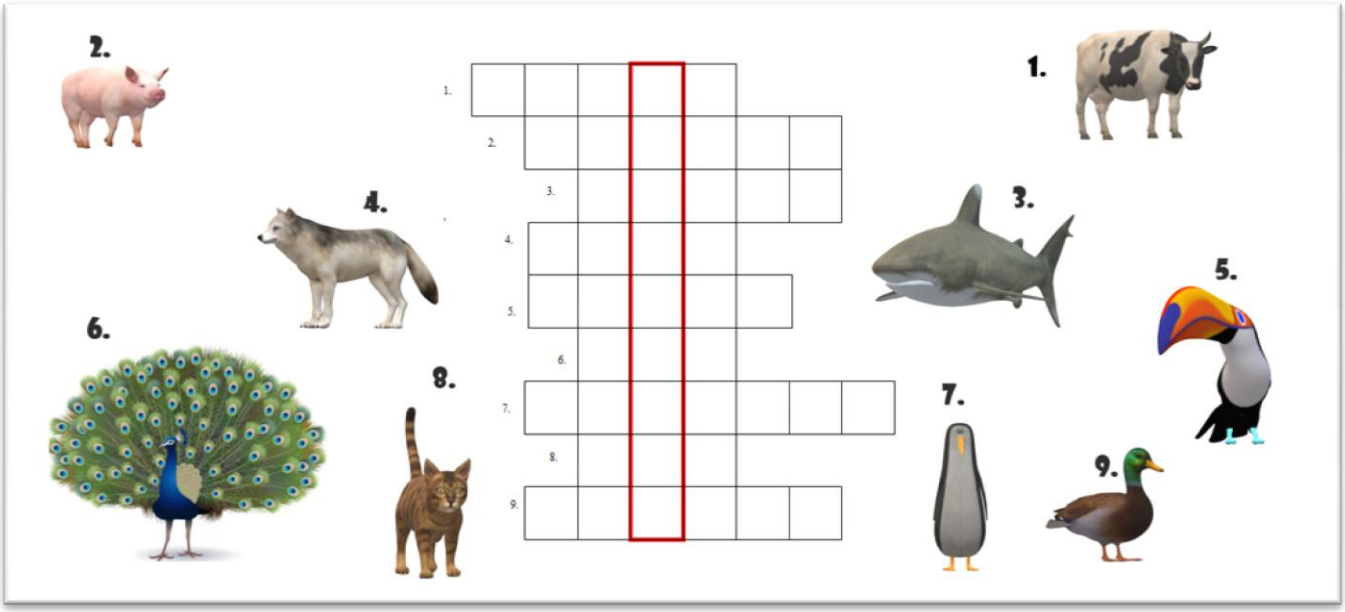

przygotowała: Małgosia, klasa 3b

Wpisz hasło: _ _ _ _ _ _ _ _ _ i wykonaj do niego rysunek.

KOLOROWANKA

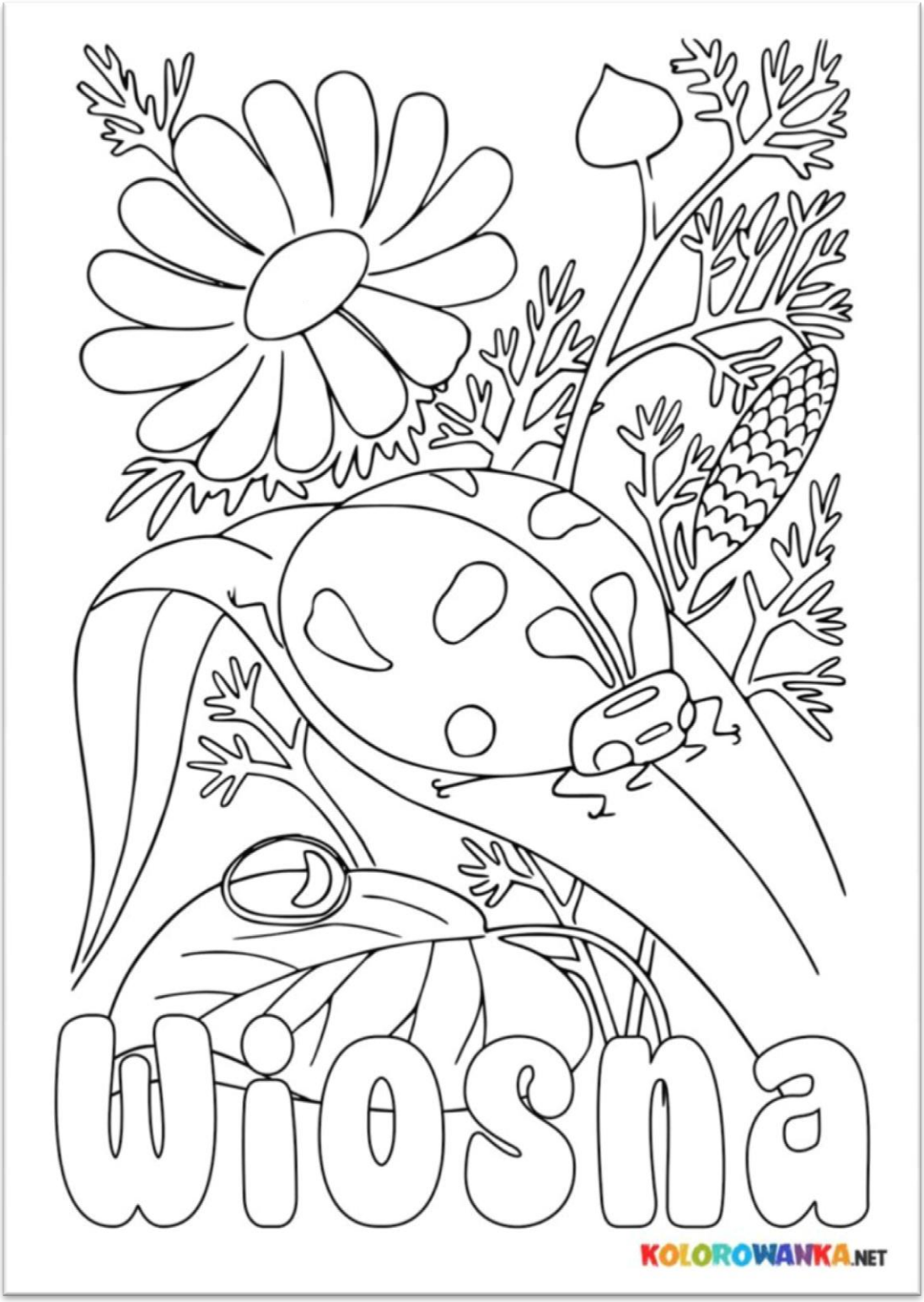

https://www.kolorowanka.net/kolorowanki/kolorowanki-wiosna/wiosna-do-druku-kolorowanka/

przygotowała: Celina, klasa 4a